

Jornada de Puertas Abiertas: "25 años de proyectos Escuelas Taller, Talleres de Empleo y Casas de Oficios"
Mancomunidad Integral Tierra de Barros

La Mancomunidad Integral Tierra de Barros engloba a los municipios de: Aceuchal, Almendralejo, Corte de Peleas, Entrín Bajo, La Albuera, Nogales, Santa Marta de los Barros, Solana de los Barros, Torremejía y Villalba de los Barros.

Desde su constitución, la Mancomunidad siempre ha ansiado conseguir la mayor calidad de vida para todos y cada uno de sus ciudadanos/as. Para ello, ha venido prestando servicios de calidad como los ofertados a través del SEXPE para la integración laboral y la formación.

Este año, se cumple el 25 aniversario de estas iniciativas (Escuelas Taller, Casas de Oficios y Talleres de Empleo) y, por ello, la exposición pretende mostrar la evolución que han tenido estas acciones en el territorio, dejando una huella permanente tanto en el terreno como en todos aquellos que han podido participar en las mismas.

PROGRAMACIÓN DÍA 20 SEPTIEMBRE, INAUGURACIÓN

-10: 00 horas-. Mesa institucional.

- ◆ D. José García Lobato, Alcalde de Almendralejo
- ◆ D. Ramón Pulido Corbacho, Presidente de la Mancomunidad Integral Tierra de Barros
- ◆ Representantes del SEXPE
- ◆ Autoridades de la Junta de Extremadura.

-10: 45 horas-. Visita oficial por la exposición.

-11: 30 horas-. Descanso.

-11: 45 horas-. Mesa Técnicas: proyectos vigentes.

- ◆ Director –Gestor Casa de Oficios "Barros II"
- ◆ Directora– Gestora Taller de Empleo "En el Corazón de las Minas"
- ◆ Directora-Gestora de la Escuela Taller "Olimpia"

-12:15 horas-. Demostraciones prácticas de los alumnos:

- ◆ Escuela Taller "Olimpia".
- ◆ Casa de Oficios "Barros II"
- ◆ Taller de Empleo "En el Corazón de las Minas"

CÓMO LLEGAR

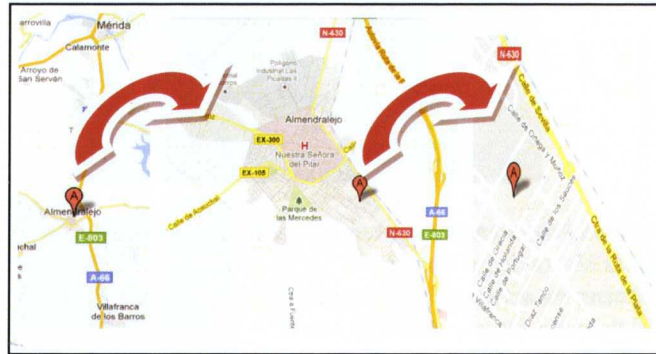

PLANO DE LA EXPOSICIÓN

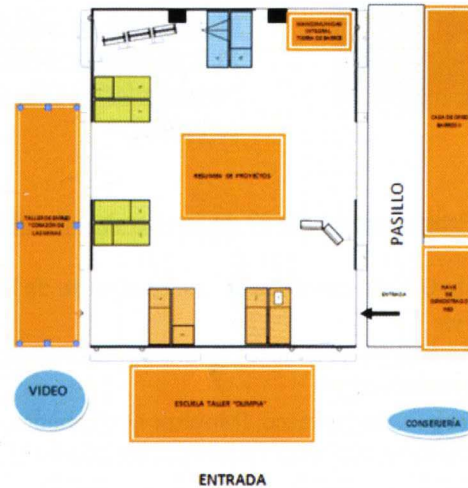

**JORNADAS DE PUERTAS ABIERTAS:
 "25 AÑOS DE PROYECTOS ESCUELAS TALLER, TALLERES DE EMPLEO Y CASAS DE OFICIOS"**



Del 20 al 23 de Septiembre en el Palacio del Vino y la Aceltuna de Almendralejo
Horario: De 10:00 a 14:00 horas



ESCUELA TALLER "OLIMPIA"



Entidad promotora: Ayuntamiento de Almendralejo. Compuesta por 35 alumnos/as dentro de 3 ocupaciones

Electricista de edificios

Los alumnos realizan prácticas en el taller y trabajos de adecuación de normativa eléctrica y remodelación de alumbrado

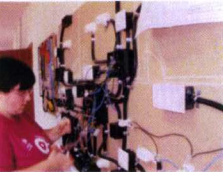

Soldadura de Estructuras Metálicas Ligeras

Se realizan prácticas en el taller y trabajos de reparación y remodelación de estructuras metálicas



Fontanería

Trabajos de adecuación, remodelación y reparación de instalaciones de fontanería, sanitarios y saneamientos.

Programación día 21 de Septiembre de 2011

11:00: Charla de Prevención en Riesgos Laborales a cargo de Antonio Zambrano Casimiro, Coordinador de Instalaciones de E.T. Olimpia de Almendralejo.

12:00 Punto de Encuentro con empresarios y recorrido por la exposición de trabajos.

12:45 Mesa de experiencia con alumnos/as de antiguos proyectos.

13:15 Monólogo de Pepa Guillén

TALLER DE EMPLEO "EN EL CORAZÓN DE LAS MINAS"



Entidad Promotora: Ayuntamiento de Santa Marta de los Barros

Entorno de actuación: Recuperación del Poblado Minero de Santa Marta.



Compuesto por 26 personas, con dos especialidades:

- ◆ Mantenedor Rehabilitador
- ◆ Recuperador de Edificios y Restaurador de Espacios Naturales.

Programación día 22 de Septiembre de 2011

11:00 Visita Guiada con explicaciones por parte de los alumnos y monitores.

- ◆ Juan José Masa Sánchez (Monitor Restaurador de espacios naturales).
- ◆ Pedro Rubio Carrasco. (Monitor Mantenedor Edificios).
- ◆ M. Ignacio Villafaina Trinidad (Coordinador de Obras).

11:30 Práctica. Plantación por esquejes: Juan José Masa Sánchez. (Monitor de Restaurador de espacios naturales).

12:00 Punto de encuentro con el empresario. Charla a cargo de FEDESIBA.

12:30 Charla sobre las Minas de Santa Marta: D. Francisco Javier Fernández Amo. (Geólogo y Responsable del proyecto de rehabilitación del entorno minero)

13:30 Exposición audiovisual sobre documental de las minas.

CASA DE OFICIOS "BARROS II"



Entidad promotora: Mancomunidad Integral Tierra de Barros Compuesta por 25 alumnos/as con 2 ocupaciones.

Pintor. Entorno de actuación: Aceuchal, Corte de Peleas, Entrín Bajo, Nogales, Torremejía, Santa Marta de los Barros y Villalba de los Barros.



Escayolista. Entorno de actuación: Aceuchal, Corte de Peleas, La Albuera, Solana de los Barros, Santa Marta de los Barros y Villalba de los Barros.

Programación día 23 de Septiembre de 2011

10:30 Visita Guiada por parte de los/as alumnos/as y monitores Isidro Castrejón Suárez (Monitor de Pintura) y Juan Carlos Rodríguez Álvarez (Monitor de Escayola)

10:45 Prácticas. Elaboración de molduras de silicona y vaciado de molduras y de escayola.

11:15 Mesa Técnica a cargo de M^a Soledad Cabeza, Técnica de UPD.

11:45 Ponencia: Orientación y Búsqueda de Empleo. Impartida por Ana Delgado, Orientadora Laboral de la Mancomunidad Integral.

12:15 Mesa de Experiencia con la presencia de José María Vaquero y Pinturas Sanper.

12:45 Mesa Técnica sobre Igualdad de Oportunidades. Realizada por Inmaculada Merín Becerra, Agente de Igualdad de la Mancomunidad Integral.

13:15 Audiovisual sobre el desarrollo de la Casa de Oficios Barros II